АРХИТЕКТУРНАЯ МАСТЕРСКАЯ

Украина, г. Харьков

+380991987325

E-mail: m.n.nekhaev@gmail.com

Жилой комплекс
с встроенно-пристроенными торгово-офисными помещениями,
культурно-оздоровительным центром и подземным паркингом
по ул. Плехановская, 18А в г.Харькове

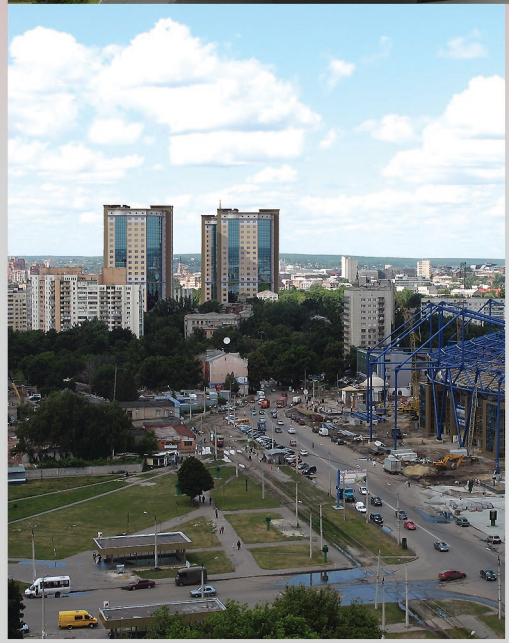

Основные технико-экономические показатели

Площадь застройки	- 7872,6 м^2
Общая площадь комплекса	- 72440,20 м^2
Количество жилых секций	- 3 шт.
Этажность жилой секции	- 25 эт.
Общее количество квартир	- 378 шт.
Площадь паркинга	- 14156,34 м^2
Количество машиномест	- 390 м/м
Площадь оздоровительного центра	- 1233,30 м^2
Площадь магазинов	- 2580,00 м^2

Жилой многоквартирный комплекс “Дикие Пальмы” (Ирак, Басра)

Основные технико-экономические показатели

Площадь застройки	- 1239,6 м^2
Общая площадь	- 7889,0 м^2
Этажность жилой секции	- 7 эт.
Общее количество квартир	- 26 шт.

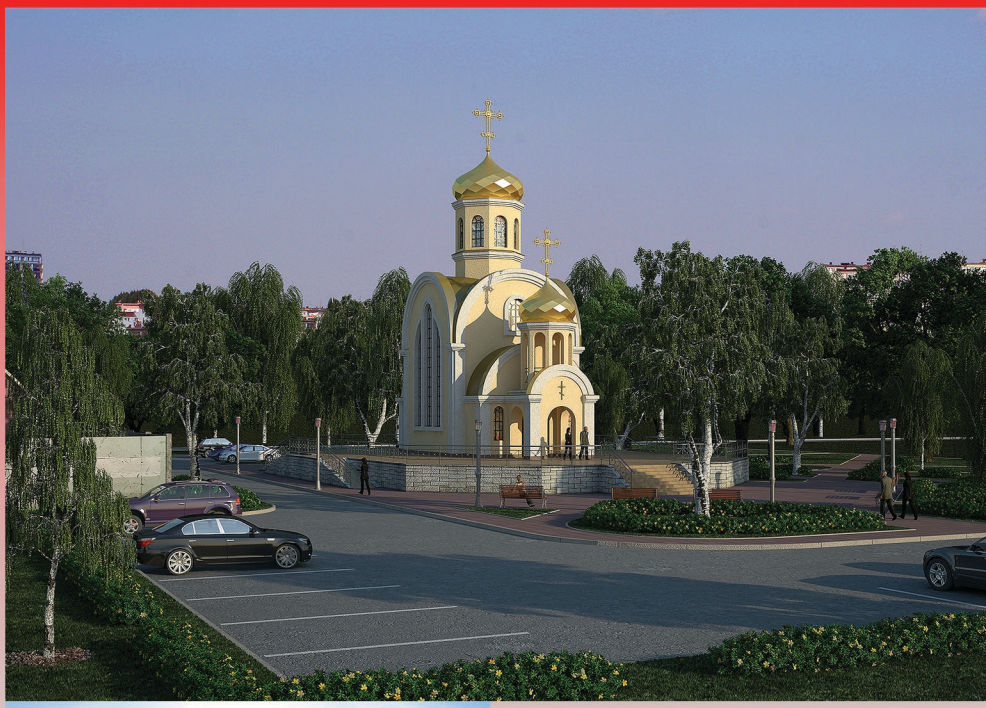

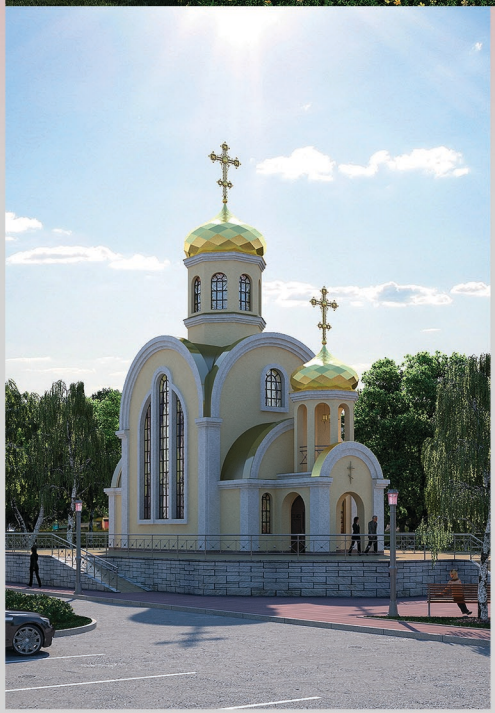

Храм Иконы Казанской Божьей Матери в пгт. Слатино Дергачевского района Харьковской области

Основные технико-экономические показатели

Площадь застройки:

Тераса	- 665,10 м^2
Храм (в том числе)	- 115,45 м^2
Площадь проездов и тротуаров	- 1461,10 м^2

Торгово - офисный центр на ул. Преображенсой в г. Белгород, Россия

Основные технико-экономические показатели

Площадь застройки:	- 846,45 м^2
Общая площадь:	- 3909,03 м^2
Этажность	- 5 эт.

Магазин непродовольственных товаров по. пр.Тракторостроителей, 57А, в г.Харькове

Основные технико-экономические показатели

Площадь застройки:	- 628,20 м^2
Общая площадь:	- 1219,00 м^2
Этажность	- 2 эт.

Проект
Бизнес-центра на пл. Карла Маркса 2 в г. Харькове

Основные технико-экономические показатели

Площадь застройки:	- 1688,70 м^2
Общая площадь:	-10916,01 м^2
Этажность	- 6 эт.
Площадь паркинга	- 1571,50 м^2
Колличество машиномест	- 39 м/м
Торговые площади	- 3143,00 м^2
Офисные площади	- 6286,00 м^2

Перспективный вариант застройки Лопанской набережной

Эскизный проект международного бизнес-центра “Мир цветов” по пр. 50 лет СССР, 50А в г. Харькове

Основные технико-экономические показатели

Площадь застройки:	- 1,572 Га
Общая площадь:	-54246,9 м^2
Этажность	- 15 эт.
Площадь паркинга	- 5122,5 м^2
Колличество машиномест	- 227 м/м
Торговые площади	- 14622,4 м^2
Гостиничный комплекс	- 34624,5 м^2

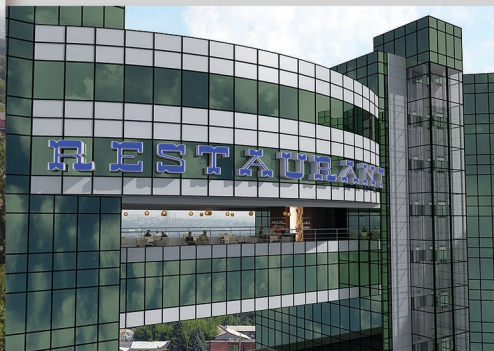

Проект реконструкции кафе “Чарівність” по пр. Гагарина 174/2 в г. Харькове

Основные технико-экономические показатели

Площадь застройки:	- 300,3 м^2
Общая площадь:	-421,9 м^2
Этажность	- 3 эт.

Проект реставрации и ночного освещения пожарной каланчи
по ул. Полтавский шлях, 50 в г. Харькове

Проект здания аптеки
по ул. Героев Труда, 17А в г. Харькове

Проект здания цветочного магазина
по пр. 50 лет СССР, 50 в г. Харькове

Проект административного здания “Центр репродукции человека” по ул. Елизарова, 15 в г. Харькове

Основные технико-экономические показатели

Площадь застройки:	- 760,1 м^2
Общая площадь:	-1628,2 м^2
Этажность	- 3 эт.

Эскизный проект минимаркета “Лето” на ул. Пушкинская в г. Харьков.

Эскизный проект
крытого паркинга на ул. Ленина, 3
в г. Краснодар.

общественные здания

Проект реставрации и ночного освещения административного здания по ул. Кооперативная, 12 в г. Харькове.

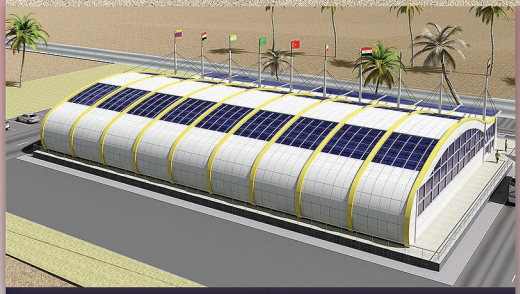

Проект универсального спортивного центра на 1650 зрительских мест. г. Басра, Ирак

Основные технико-экономические показатели

Площадь застройки:	- 5021,75 м^2
Общая площадь:	-2642,75 м^2
Этажность	- 2 эт.
Колличество зрительских мест	- 1650
Площадь паркинга	- 2276,10 м^2
Колличество машиномест	- 120 м/м

Проект
2х этажного, одноквартирного жилого дома.

Основные технико-экономические показатели

Площадь застройки:	- 262,21 м^2
Общая площадь:	- 300,42 м^2
Жилая площадь:	- 184,53 м^2
Этажность	- 2 эт.

Проект двухэтажного, в полууровнях, одноквартирного жилого дома по ул. Гагарина, 11 в г. Харькове

Основные технико-экономические показатели

Площадь застройки	- 151,70 м^2
Общая площадь:	- 233,41 м^2
Жилая площадь:	- 171,82 м^2
Этажность	- 2 эт.

Проект одноэтажного, с мансардным этажом, жилого дома по ул. Весняной, в пос.Циркуны, Харьковской области.

Основные технико-экономические показатели

Площадь застройки	- 281,35 м^2
Общая площадь:	- 352,28 м^2
Жилая площадь:	- 224,12 м^2

Проект трехэтажного, одноквартирного, жилого дома по ул. Бестужева в г. Харькове.

Основные технико-экономические показатели

Площадь застройки	- 134,43 м^2
Общая площадь:	- 464,34 м^2
Жилая площадь:	- 204,58 м^2
Этажность	- 3 эт.

Проект реконструкции 3х этажного, одноквартирного жилого дома.

Основные технико-экономические показатели

Площадь застройки	- 184,2 м^2
Общая площадь:	- 272,41 м^2
Жилая площадь:	- 214,02 м^2
Этажность	- 3 эт.

Оформление любой квартиры, дома, офиса требует особого внимания к деталям. Грамотно созданный дизайн-проект требует внимания даже к мелочам. Мы детально подходим ко всем предметам интерьера: от цветового решения стен, до люстры на потолке. Дизайн-проект интерьера – задача тонка, требующая от специалиста творческого подхода и умения сочетать разностилевые элементы.

Являетесь поклонником восточного стиля? Для вас насыщенные и яркие краски, изысканные рисунки и богатство декора. Живете в ногу со временем, и делаете ставку на функциональность? Дизайн-проект квартиры в стиле hi-tech. Быть может, вы сторонник английской сдержанности? Какими бы ни были ваши предпочтения, мы осуществим дизайн-проект дома или квартиры в любом выбранном вами стиле. Всё для того, чтобы ваш дом стал комфортным! Наши двери всегда открыты для тех, кто дорого ценит уют и спокойствие своего дома или хороший рабочий настрой в офисе. Закажите дизайн интерьера сегодня, и быть может, уже завтра мир вокруг вас засияет новыми красками.

ДИЗАЙН-ПРОЕКТ ЧАСТНОЙ КВАРТИРЫ 150 М².

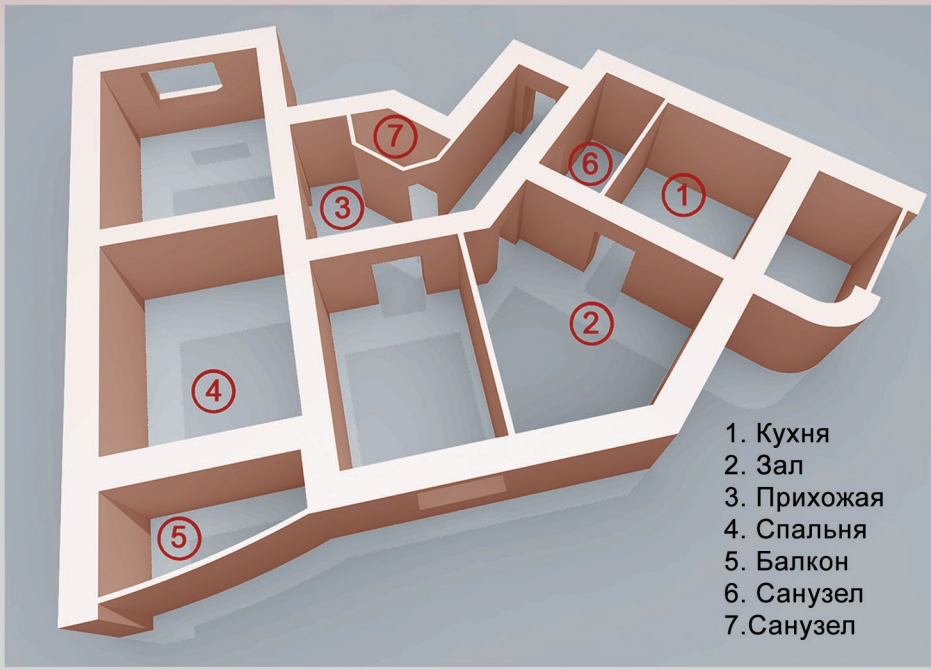

③ Прихожая.

④ Спальня.

5 Балкон.

6 Санузел.

7 Санузел.

Дизайн торгового оборудования
Торговая группа “Ringo”

Дизайн торгового оборудования
Магазин “Garage Mobile Group”

Оформление нтерьера холла офисного здания компании “Мивина”

Оформление интерьера комнаты приема пищи в офисном здании компании “Мивина”

Оформление интерьера комнат частного котеджа